

# Le misure dello sviluppo rurale a favore della biodiversità

**Mario Perosino**

Regione Piemonte – Direzione Agricoltura  
*mario.perosino@regione.piemonte.it*



AGRICOLTURA E  
SVILUPPO RURALE

Workshop *Le risaie del Vercellese: i risultati del progetto ECORICE e le prospettive future*. Trino (VC), 22 gennaio 2014

# Sommario

- 1. Salvaguardia, ripristino e miglioramento della biodiversità nell'ambito delle priorità dell'Unione europea in materia di sviluppo rurale per il periodo 2014-2020**
- 2. I tipi di operazioni a favore della biodiversità connessa alla risicoltura finanziabili dal programma di sviluppo rurale (PSR) 2014-2020**
- 3. L'elaborazione del PSR della Regione Piemonte 2014-2020 nel contesto della programmazione dei fondi europei e del primo pilastro della PAC**



**1.**

**Salvaguardia, ripristino e miglioramento della biodiversità nell'ambito delle priorità dell'Unione europea in materia di sviluppo rurale per il periodo 2014-2020**



# 1. La biodiversità nell'ambito delle priorità UE in materia di sviluppo rurale

<b>Priorità 2</b> Potenziare la <b>redditività delle aziende agricole</b> e la <b>competitività dell'agricoltura</b>	<b>Priorità 3</b> Promuovere l'organizzazione della <b>filiera alimentare</b> , il <b>benessere animale</b> e la <b>gestione dei rischi</b>	<b>Priorità 4</b> Preservare, ripristinare e valorizzare gli <b>ecosistemi connessi all'agricoltura e alla silvicoltura</b>	<b>Priorità 5</b> <b>Uso efficiente delle risorse</b> e <b>passaggio</b> a un'economia a basse emissioni di CO <sub>2</sub> e <b>resiliente</b> al clima	<b>Priorità 6</b> <b>Inclusione sociale</b> , <b>riduzione della povertà</b> e <b>sviluppo economico nelle zone rurali</b>
<b>Focus area 2A</b> Migliorare le prestazioni economiche di tutte le aziende agricole e incoraggiare ristrutturazione e ammodernamento per aumentare quota di mercato, orientamento al mercato e diversificazione	<b>Focus area 3A</b> Migliorare la competitività dei produttori primari integrandoli meglio nella filiera agroalimentare	<b>Focus area 4A</b> Salvaguardia, ripristino e miglioramento della biodiversità, tra l'altro nelle zone Natura 2000, nelle zone soggette a vincoli naturali o ad altri vincoli specifici e nell'agricoltura ad alto valore naturalistico, e dell'assetto paesaggistico	<b>Focus area 5A</b> Uso più efficiente dell'acqua nell'agricoltura <b>Focus area 5B</b> Uso più efficiente dell'energia nell'agricoltura e nell'industria alimentare	<b>Focus area 6A</b> Favorire la diversificazione, la creazione e lo sviluppo di piccole imprese e l'occupazione
<b>Focus area 2B</b> Favorire l'ingresso di agricoltori adeguatamente qualificati nel settore agricolo e, in particolare, il ricambio generazionale	<b>Focus area 3B</b> Sostenere la prevenzione e la gestione dei rischi aziendali	<b>Focus area 4B</b> Migliore gestione delle risorse idriche, compresa la gestione di fertilizzanti e pesticidi <b>Focus area 4cC</b> Prevenzione dell'erosione dei suoli e migliore gestione degli stessi	<b>Focus area 5C</b> Approvvigionamento e utilizzo di fonti di energia rinnovabili, scarti ecc. ai fini della bioeconomia <b>Focus area 5D</b> Ridurre le emissioni di gas serra e ammoniaca <b>Focus area 5E</b> Conservazione e sequestro del carbonio	<b>Focus area 6B</b> Stimolare lo sviluppo locale nelle zone rurali <b>Focus area 6C</b> Promuovere l'accessibilità, l'uso e la qualità delle TIC nelle zone rurali
<b>Priorità 1</b> Promuovere il <b>trasferimento di conoscenze e l'innovazione</b> nel settore agricolo e forestale e nelle zone rurali				
<b>Focus area 1A:</b> Stimolare l'innovazione, la cooperazione e lo sviluppo della base di conoscenze nelle zone rurali				
<b>Focus area 1B:</b> Rinsaldare i nessi tra agricoltura, produzione alimentare e silvicoltura, da un lato, e ricerca e innovazione, dall'altro, anche al fine di migliorare la gestione e le prestazioni ambientali				
<b>Focus area 1C:</b> Incoraggiare l'apprendimento lungo tutto l'arco della vita e la formazione professionale nel settore agricolo e forestale				



## Priorità 4

Preservare, ripristinare e valorizzare gli **ecosistemi connessi all'agricoltura e alla silvicoltura**, con particolare riguardo ai seguenti aspetti ("*focus area*"):

- a) **Salvaguardia, ripristino e miglioramento della biodiversità**, compreso nelle zone Natura 2000 e nelle zone soggette a vincoli naturali o ad altri vincoli specifici, nell'agricoltura ad alto valore naturalistico, **nonché dell'assetto paesaggistico.**



## Priorità 4

Preservare, ripristinare e valorizzare gli **ecosistemi connessi all'agricoltura e alla silvicoltura**, con particolare riguardo ai seguenti aspetti ("*focus area*"):

- a) **Salvaguardia, ripristino e miglioramento della biodiversità**, compreso nelle **zone Natura 2000** e nelle zone soggette a vincoli naturali o ad altri vincoli specifici, nell'agricoltura ad alto valore naturalistico, **nonché dell'assetto paesaggistico.**

## Serie storica della superficie a riso in Piemonte

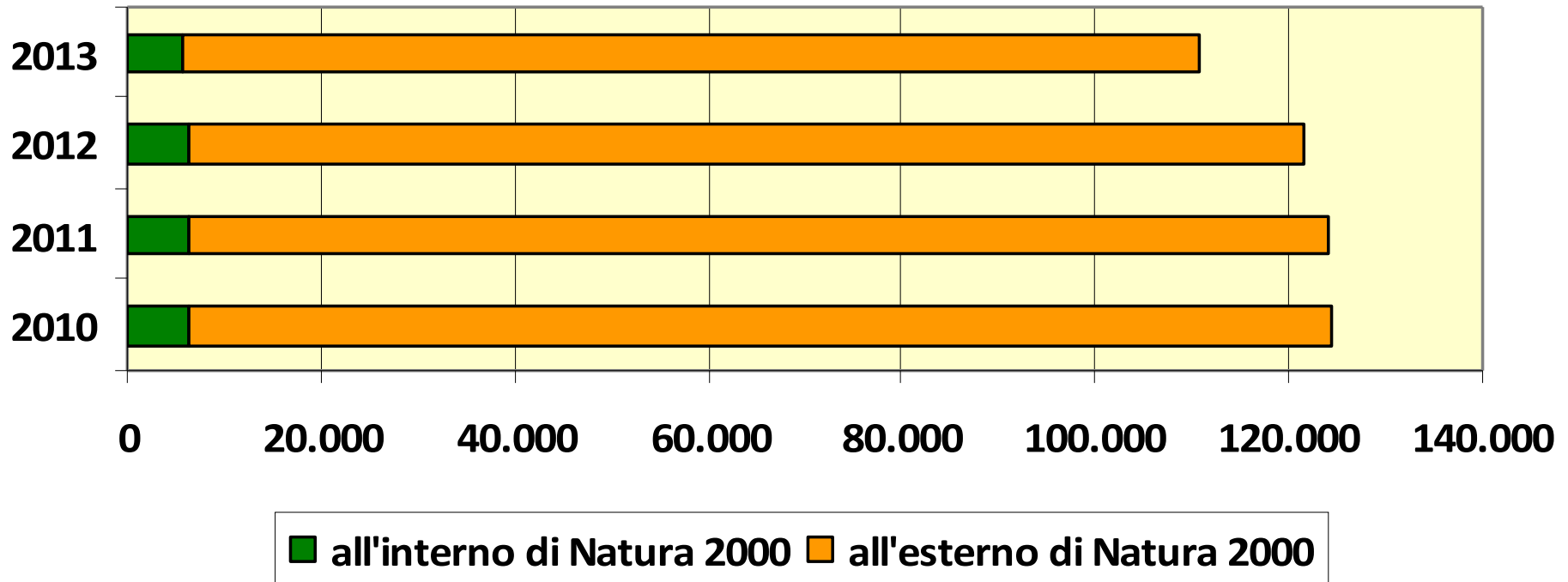

**Incidenza della superficie a riso all'interno di Natura 2000: fra 5,0% e 5,3% (in crescita).**

# Serie storica della superficie a riso in Piemonte. Numeri indici. Anno 2010 = 100.

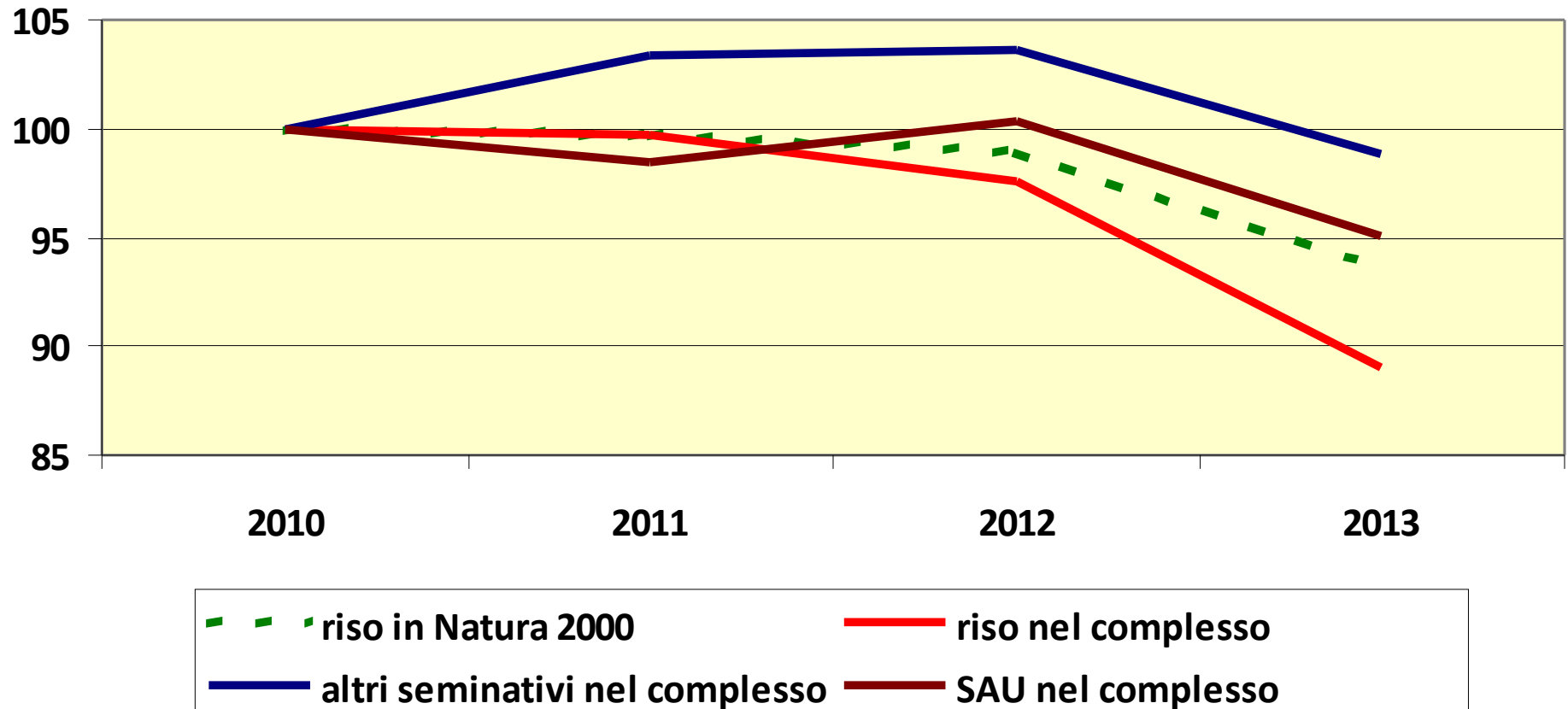



## Priorità 4

Preservare, ripristinare e valorizzare gli **ecosistemi connessi all'agricoltura e alla silvicoltura**, con particolare riguardo ai seguenti aspetti ("*focus area*"):

- a) **Salvaguardia, ripristino e miglioramento della biodiversità**, compreso nelle zone Natura 2000 e nelle **zone soggette a vincoli naturali o ad altri vincoli specifici**, nell'agricoltura ad alto valore naturalistico, **nonché dell'assetto paesaggistico**.

## Priorità 4

Preservare, ripristinare e valorizzare gli **ecosistemi connessi all'agricoltura e alla silvicoltura**, con particolare riguardo ai seguenti aspetti ("*focus area*"):

- a) **Salvaguardia, ripristino e miglioramento della biodiversità**, compreso nelle zone Natura 2000 e nelle **zone soggette a vincoli naturali o ad altri vincoli specifici**, nell'**agricoltura ad alto valore naturalistico**, nonché dell'**assetto paesaggistico**.

In Piemonte sono presenti esempi di tutti e tre i tipi di **agricoltura ad alto valore naturalistico** (*High Nature Value Farming*, HN VF) così come definiti dalla manualistica dell'Unione europea:

- **Tipo 1:** aree agricole con un'elevata proporzione di vegetazione semi-naturale. ⇒ **CLC 3.2.1**
- **Tipo 2:** aree agricole caratterizzate da un mosaico di agricoltura a bassa intensità e di elementi naturali e strutturali. ⇒ **CLC 2.4.2 e CLC 2.4.3**
- **Tipo 3:** aree agricole che ospitano specie rare oppure un'elevata percentuale di popolazioni europee o mondiali. ⇒ **CLC 2.1.3**



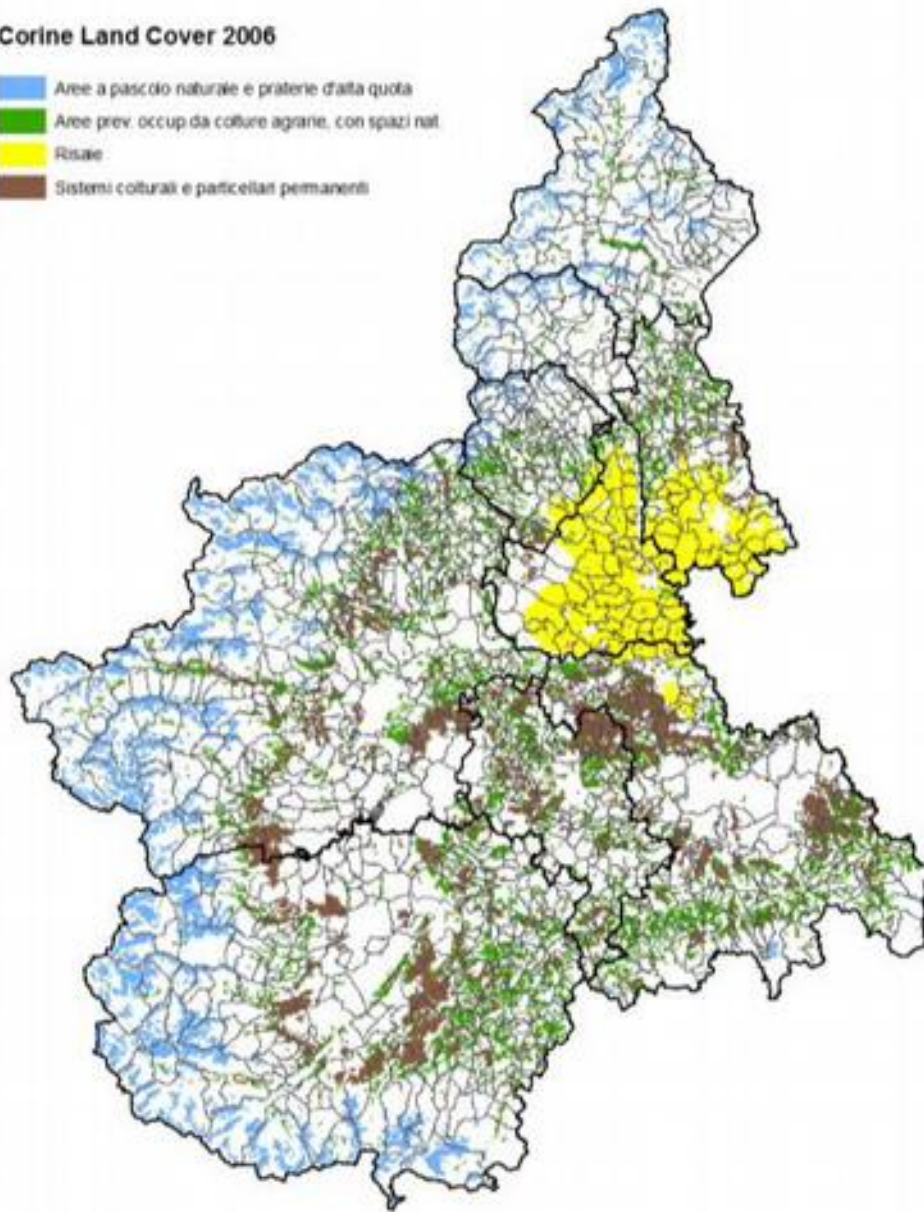
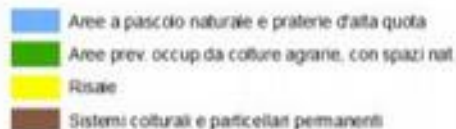

**Tipo 1: CLC 3.2.1 Aree a pascolo naturale e praterie d'alta quota (236.000 ha).**

**Tipo 2: CLC 2.4.2 Sistemi colturali e particellari complessi (199.000 ha) e 2.4.3 Colture agrarie con presenza di spazi naturali importanti (248.000 ha).**

**Tipo 3: CLC 2.1.3 Risaie (212.000 ha).**

**(Superficie territoriale del Piemonte: 2.538.000 ha).**

## 2.

# I tipi di operazioni a favore della biodiversità connessa alla risicoltura finanziabili dal programma di sviluppo rurale (PSR) 2014-2020



AGRICOLTURA E  
SVILUPPO RURALE

Workshop *Le risaie del Vercellese: i risultati del progetto ECORICE e le prospettive future*. Trino (VC), 22 gennaio 2014

**Il regolamento (UE) n. 1305/2013 conferma praticamente tutte le misure del periodo 2007-2013 e introduce nuove misure. Riguardo alla biodiversità, le **novità** più importanti sono:**

- l'estensione al clima della finalizzazione dei pagamenti agro(-climatico)-ambientali (**art. 28**) e l'allargamento delle categorie di beneficiari (agricoltori singoli o associati, associazioni con altri gestori del territorio);
- lo scorporo dell'agricoltura biologica dalle misure agro(-climatico)-ambientali (**art. 29**) e l'introduzione di una misura sulla gestione del rischio (**art. 36**).
- l'allargamento del campo di applicazione della misura cooperazione (**art. 35**), *v. oltre*;



## **Tipi di operazioni previsti per l'art. 28 (linee guida):**

- produzione integrata;
- riduzione della fertilizzazione minerale e dell'uso di fitofarmaci;
- agricoltura conservativa (*soil cover, low tillage, ...*);
- tecniche di irrigazione e drenaggio;
- creazione/mantenimento di elementi ecologici;
- mantenimento di HNMF e conversione di seminativi in colture foraggere permanenti;
- diversificazione e rotazione colturale;
- regimi alimentari e gestione degli effluenti;
- altri schemi (es.: pianificaz. ambientale integrata);
- risorse genetiche animali e vegetali.



**La proposta di regolamento di esecuzione sullo sviluppo rurale predisposta dalla DG AGRI all'art. 11 (*Combinazione di misure*)**

**prevede che:**

- svariati impegni agro-climatico-ambientali;**
- gli impegni dell'agricoltura biologica e/o del benessere degli animali;**
- gli impegni di cui agli articoli 21 (*sviluppo delle aree forestali*) e 34 (*servizi silvo-ambientali e climatici*) del regolamento (UE) n. 1305/2013**

**possano essere combinati purché siano complementari e compatibili.**





La nuova misura cooperazione (art. 35) può riguardare **molteplici aspetti**, fra cui:

- cooperazione tra piccoli operatori per organizzare **processi di lavoro in comune** e condividere impianti e risorse e per lo sviluppo di servizi di turismo rurale;
- cooperazione di filiera per la **creazione e lo sviluppo di filiere corte e mercati locali** e per la loro promozione;
- **azioni congiunte** per la mitigazione dei cambiamenti climatici e l'adattamento a essi;
- **approcci comuni ai progetti e alle pratiche ambientali in corso**, inclusi la gestione efficiente delle risorse idriche, l'uso di energia rinnovabile e la preservazione dei paesaggi agricoli;



La nuova misura cooperazione (art. 35) può riguardare **molteplici aspetti**, fra cui:

- cooperazione di filiera per l'**approvvigionamento sostenibile di biomasse** da utilizzare nella produzione di alimenti e di energia e nei processi industriali;
- attuazione di **strategie di sviluppo locale** diverse da LEADER, mirate a una o più priorità dell'Unione europea in materia di sviluppo rurale;
- stesura di **piani di gestione forestale** o di strumenti equivalenti;
- **diversificazione** in attività riguardanti l'assistenza sanitaria, l'integrazione sociale, l'agricoltura sostenuta dalla comunità e l'educazione ambientale e alimentare



**Gli elementi di costo sovvenzionabili** nell'ambito della misura cooperazione (art. 35) sono:

- **studi** sulla zona interessata, **studi di fattibilità**, **stesura di piani** o di documenti equivalenti ed **elaborazione di strategie di sviluppo locale**;
- **animazione** della zona interessata al fine di rendere fattibile un progetto territoriale collettivo;
- **costi di esercizio** della cooperazione, **costi diretti** di specifici progetti e **attività promozionali**.

In caso di attuazione di un piano o di un documento equivalente o di una strategia di sviluppo, il sostegno può essere erogato sotto forma di **sovvenzione globale**.



# 3.

## L'elaborazione del PSR della Regione Piemonte 2014-2020 nel contesto della programmazione dei fondi europei e del primo pilastro della PAC



AGRICOLTURA E  
SVILUPPO RURALE

Workshop *Le risaie del Vercellese: i risultati del progetto ECORICE e le prospettive future*. Trino (VC), 22 gennaio 2014

# Il contesto strategico dello sviluppo rurale 2014-2020

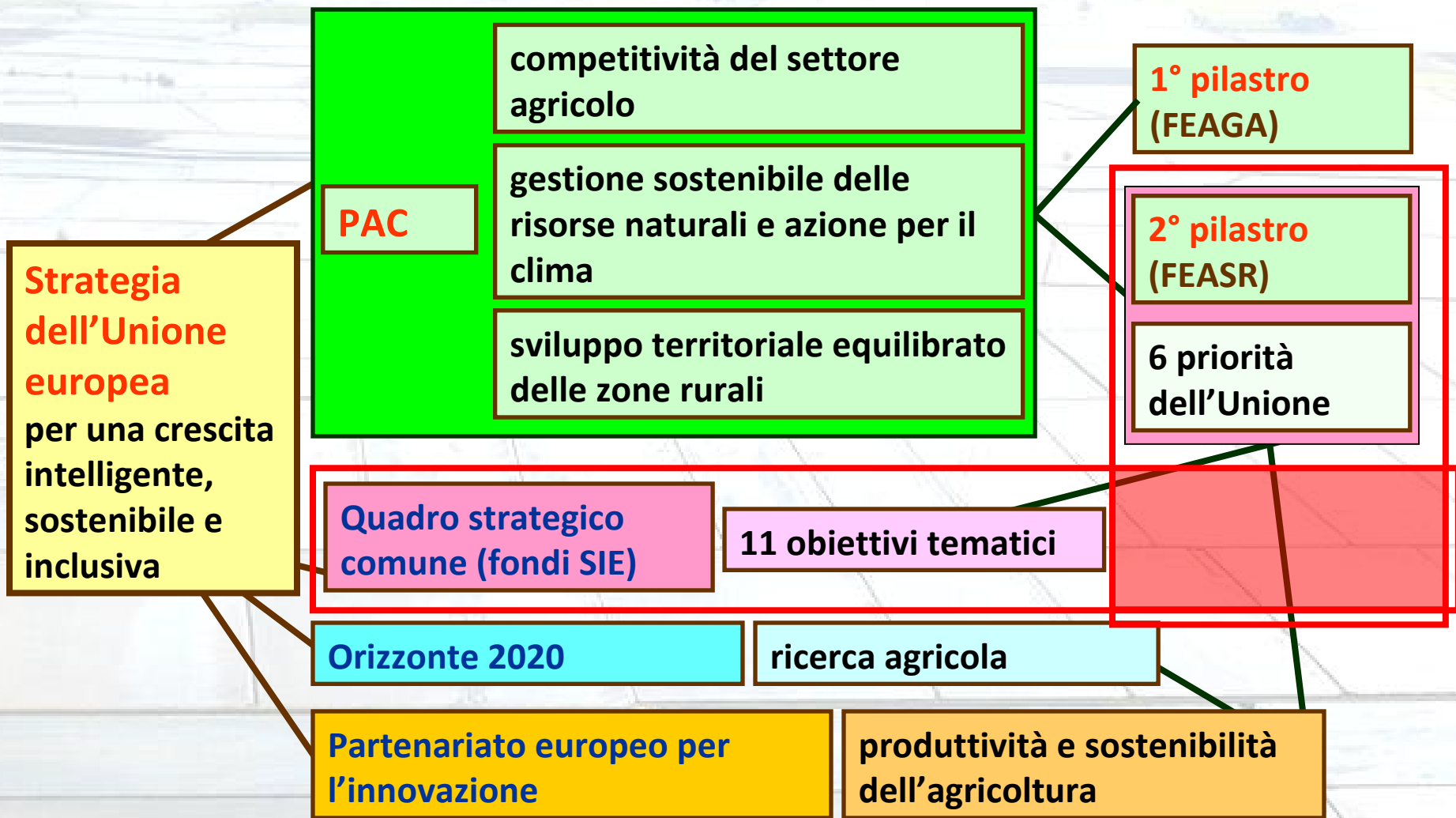

# Il contributo dello sviluppo rurale agli obiettivi tematici



# Le 6 priorità per lo SR concorrono agli obiettivi della PAC

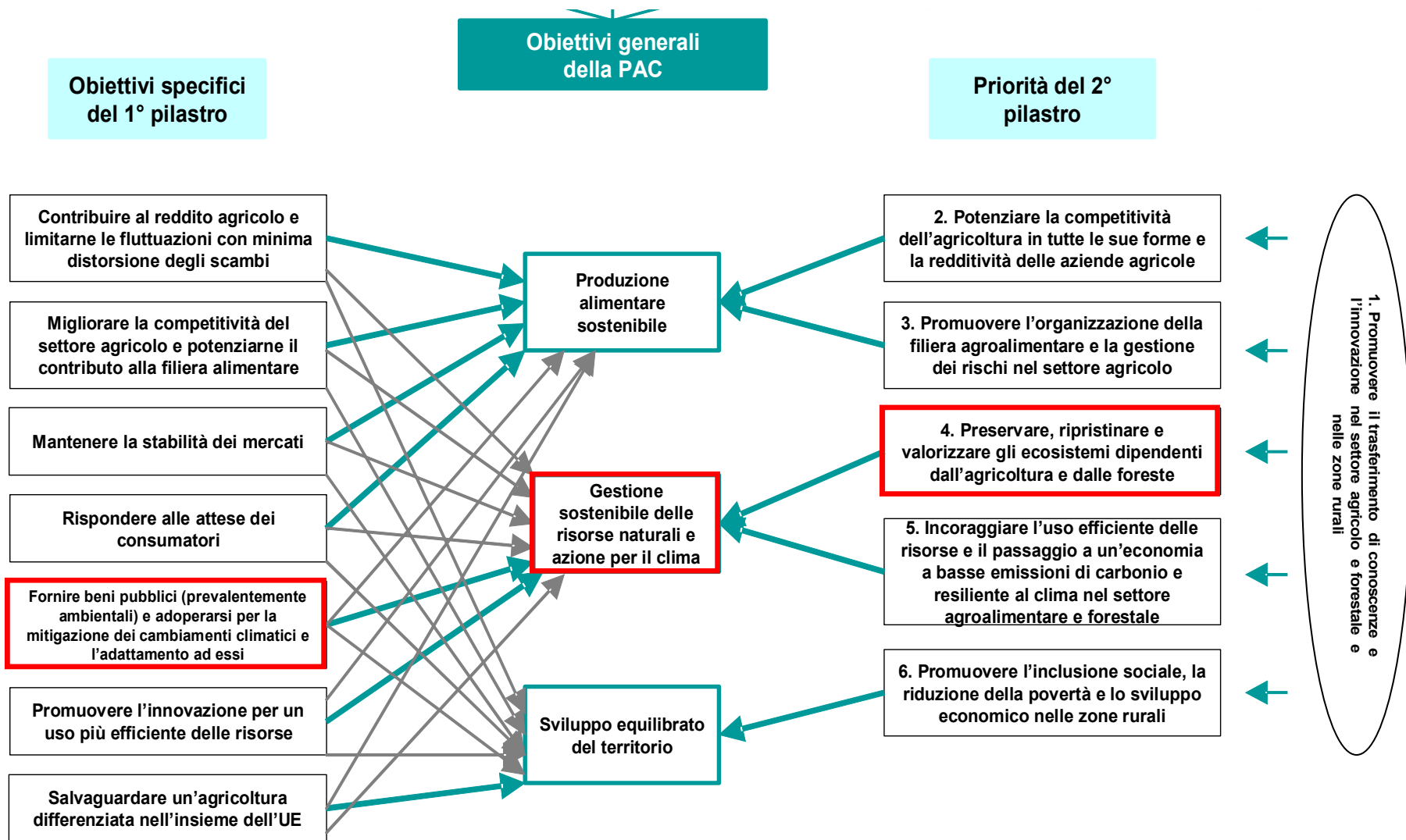

AGRICOLTURA E SVILUPPO RURALE

Workshop *Le risaie del Vercellese: i risultati del progetto ECORICE e le prospettive future*. Trino (VC), 22 gennaio 2014

## Il percorso di elaborazione del PSR

### 1. Analisi di contesto e **SWOT**

Competitività del settore agroalimentare, filiere, rischi (priorità 2 e 3)

Ambiente e clima (priorità 4 e 5)

Situazione socio-economica delle aree rurali (priorità 6)

Innovazione (priorità 1 trasversale)

### 2. Definizione e validazione dettagliata dei **bisogni**

Per priorità e focus area

### 3. **Strategia del PSR**

Scelta delle priorità e focus area rilevanti

Definizione quantificata degli obiettivi

Selezione delle misure e allocazione delle risorse finanziarie



Le linee guida della DG AGRI individuano le seguenti **misure prioritarie** per la **focus area 4A** (biodiversità e assetto paesaggistico):

- art. 17 (4.4) investimenti non produttivi;
- art. 21 (8.1, 8.3, 8.6) investimenti nello sviluppo delle aree forestali;
- art. 28 (10.1) pagamenti agro-climatico-ambientali;
- art. 29 (11.1, 11.2) agricoltura biologica;
- art. 30 (12.1, 12.3) indennità Natura 2000;
- art. 34 (15.1) servizi silvo-ambientali e climatici e salvaguardia delle foreste.



## AGRICOLTURA E SVILUPPO RURALE



HOME BANDI E FINANZIAMENTI LEGGI E MODULISTICA SERVIZI ON-LINE SIAP COMUNICAZIONE E BANCHE DATI LINK CONTATTI

POLITICHE AGRICOLE

AREA TECNICO SCIENTIFICA

STATISTICHE AGRICOLE

programma di sviluppo rurale  
PSR 2007-2013

- *anteprima* -  
PSR 2014-2020



### Notizie dalla Direzione Agricoltura

Archivio

08.11.2013 | Eventi e fiere

Publicato il [programma della manifestazione "Anteprima vendemmia 2013 - Verso l'Expo 2015"](#) che si terrà il 29/11 presso la Cascina Cuccagna di Milano.

01.11.2013 | PSR 2007-2013, Misura 121

[Nota riguardo la possibile riapertura del secondo bando 2013](#) a seguito dell'accertamento di ulteriori economie.

11.11.2013 | Comunicazione e Divulgazione

Publicato il [calendario Eventi, Manifestazioni e Fiere mensilità di Novembre](#)

21.10.2013 | Viticoltura ed enologia

OCM VINO 2013: [finanziamenti per oltre 23 milioni. In arrivo oltre 21 milioni per il 2014.](#)

21.10.2013 | Comunicazione e divulgazione

Publicata la newsletter ["Agricoltura news" n°24 di ottobre](#)

14.10.2013 | PSR 2007-2013, Misura 112

[Apertura Bando 2013.](#)



## AGRICOLTURA E SVILUPPO RURALE



HOME BANDI E FINANZIAMENTI LEGGI E MODULISTICA SERVIZI ON-LINE SIAP COMUNICAZIONE E BANCHE DATI LINK CONTATTI

- Presentazione
- Normativa e documenti di riferimento
- VAS e fase di specificazione
- Analisi di contesto e SWOT**
- Monitoraggio e valutazione
- Approfondimenti



Link

PSR 2007-2013

GROUPWARE PAC 2014-2020  
(ACCESSO RISERVATO)

REGIONE PIEMONTE E FONDI  
STRUTTURALI 2014-2020

COMMISSIONE UE - PAC POST  
2013

anteprima

# SVILUPPO RURALE 2014-2020



## Nuovi obiettivi e priorità per lo sviluppo rurale

La nuova Politica Agricola Comune 2014-2020, si inserisce nel contesto della "Strategia Europa 2020", finalizzata a rilanciare l'economia dell'UE nel prossimo decennio. Le linee guida dell'Unione sono incentrate sui temi dell'occupazione, dell'innovazione, dell'istruzione, dell'integrazione sociale e del clima/energia.

In materia di Agricoltura e Sviluppo rurale, il nuovo regolamento prevede che lo sviluppo rurale contribuisca al raggiungimento dei seguenti obiettivi:

- **stimolare la competitività del settore agricolo,**
- **garantire la gestione sostenibile delle risorse naturali e l'azione per il clima,**
- **realizzare uno sviluppo territoriale equilibrato delle economie e comunità rurali, compresi la creazione e il mantenimento di posti di lavoro.**

Tali obiettivi sono perseguiti attraverso 6 priorità, a loro volta suddivise in focus area specifiche:

- **Promuovere il trasferimento di conoscenze e innovazione nel settore agricolo e forestale e nelle zone rurali, con particolare riguardo a:**

(2) Esplora risorse

## I collegamenti fra i 2 pilastri della PAC sono più stretti



**Grazie per l'attenzione**

**Regione Piemonte – Direzione Agricoltura**  
***psr@regione.piemonte.it***



AGRICOLTURA E  
SVILUPPO RURALE

*Workshop Le risaie del Vercellese: i risultati del progetto ECORICE e le prospettive future. Trino (VC), 22 gennaio 2014*